

Última actualización: 08/09/2021



EMBUTIDOS

Valores nutricionales e ingredientes

LONGANIZA DE MAGRO DE CERO



| INFORMACIÓN NUTRICIONAL | Por 100 gr |
|----------------------------|-------------|
| Valor energético (kJ/kcal) | 1101 kJ/265 |
| Grasas (g) | 21g |
| de las cuales saturadas | 7,6g |
| Hidratos de carbono (g) | 2,7g |
| de los cuales azúcares (g) | 0 |
| Fibra alimentaria (g) | 0 |
| Proteína (g) | 17g |
| Sal (g) | 1,4g |

Magro y panceta de cerdo, agua, sal, almidón, dextrosa, especias, antioxidantes (E331i, E300), conservador (E221) (SULFITOS), colorante (E120) y fibra vegetal de guisante.

Este producto puede variar su composición, consulte con su tienda antes de comprarla.

MORCILLA OREADA DE CEBOLLA

| INFORMACIÓN NUTRICIONAL | Por 100 gr |
|----------------------------|-----------------|
| Valor energético (kJ/kcal) | 1697,34 / 411,4 |
| Grasas (g) | 41,16 |
| de las cuales saturadas | 14,75 |
| Hidratos de carbono (g) | 4,87 |
| de los cuales azúcares (g) | 0,33 |
| Fibra alimentaria (g) | 0 |
| Proteína(g) | 5,39 |
| Sal (g) | 0,52 |

Cebolla, tocino de lomo, sangre de cerdo, sal, tripa natural de cerdo, piñones y especias naturales. **PUEDE CONTENER TRAZAS DE SOJA.**

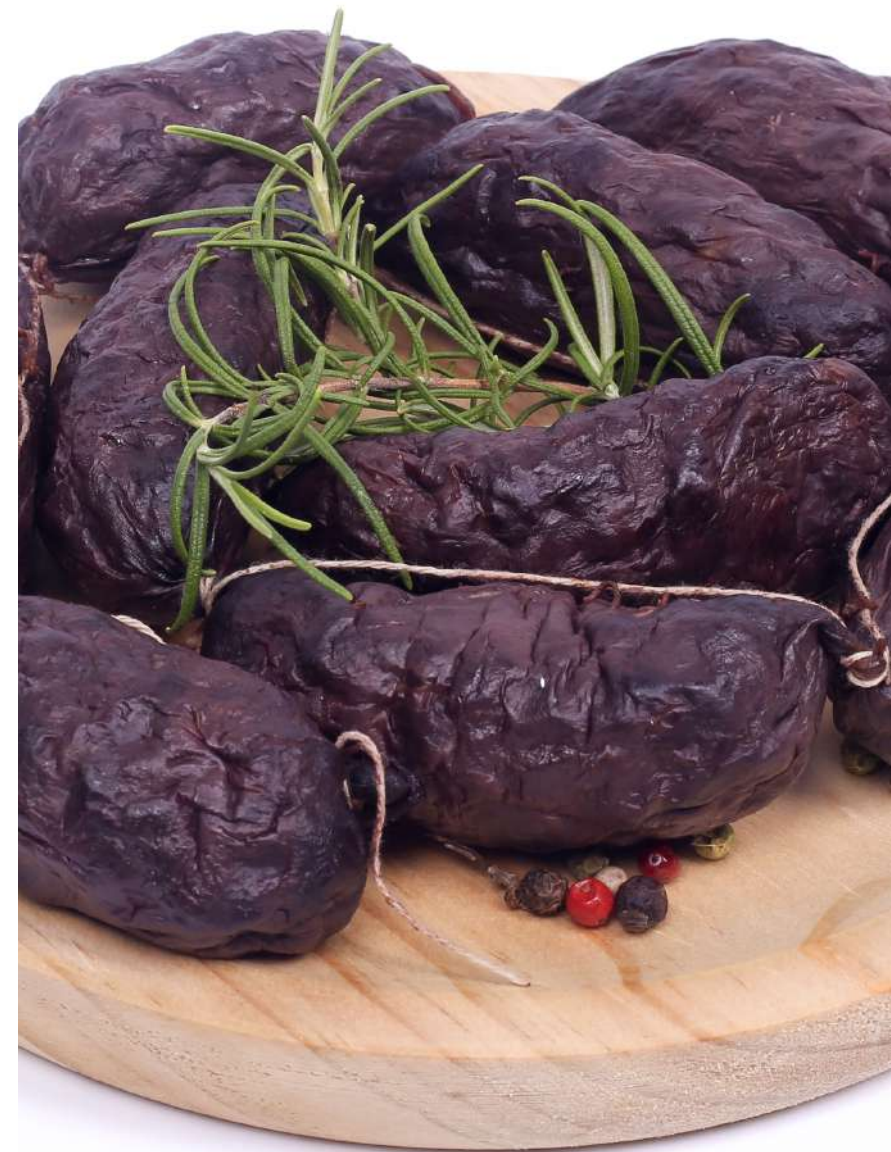



CHORIZO CASERO DE CERDO

| INFORMACIÓN NUTRICIONAL | Por 100 gr |
|----------------------------|------------|
| Valor energético (kJ/kcal) | 1708/412 |
| Grasas (g) | 33,3 |
| de las cuales saturadas | 12,5 |
| Hidratos de carbono (g) | 0,8 |
| de los cuales azúcares (g) | 0,1 |
| Fibra alimentaria (g) | 0 |
| Proteína (g) | 27,02 |
| Sal (g) | 2,2 |

PAPADA, PIMENTÓN, SAL, TRIPA NATURAL DE CERDO, MALTODEXTRINA (AZÚCAR, DEXTROSA), DEXTRINA, LACTOSA, ESPECIAS, CONSERVANTE E-262, ANTIOXIDANTE (E-331 y E-301) Y COLORANTE E-120. **Puede contener trazas de soja.**

LONGANIZA DE POLLO

| INFORMACIÓN NUTRICIONAL | Por 100 gr | IR (%)* |
|----------------------------|------------|---------|
| Valor energético (kJ/kcal) | 584/140 | 7 |
| Grasas (g) | 7,2 | 10 |
| de las cuales saturadas | 1,9 | 10 |
| Hidratos de carbono (g) | 1,2 | 0 |
| de los cuales azúcares (g) | 0 | 0 |
| Fibra alimentaria (g) | <1,0 | |
| Proteína(g) | 17,4 | 35 |
| Sal (g) | 1,48 | 25 |

Preparado cárnico: longaniza fresca. Ingredientes: Carne de pollo (55%+3) y pavo (25%+2), agua, sal, almidón, dextrosa, especias, conservador (METABISULFITO potásico), antioxidantes (ascorbato sódico, citratos de sodio), colorante natural (ácido carmínimo) y proteína de SOJA. Embutida en tripa natural de cordero. **Sin gluten. PUEDE CONTENER TRAZAS DE DERIVADOS LÁCTEOS Y HUEVO.**



MORCILLA DE PAVO CON ARROZ



| INFORMACIÓN NUTRICIONAL | Por 100 gr | IR (%)* |
|----------------------------|------------|---------|
| Valor energético (kJ/kcal) | 832/200 | 10 |
| Grasas (g) | 13,1 | 19 |
| de las cuales saturadas | 4 | 20 |
| Hidratos de carbono (g) | 14 | 1 |
| de los cuales azúcares (g) | 0,8 | 0 |
| Fibra alimentaria (g) | <1,0 | |
| Proteína(g) | 6,3 | 13 |
| Sal (g) | 1,41 | 23 |

Producto cárnico. Arroz (35%+1), sangre de pavo (30%+1), manteca de pavo (20%+1), cebolla, sal y especias. Embutida en tripa de colágeno. **Sin gluten. PUEDE CONTENER TRAZAS DE DERIVADOS LÁCTEOS, HUEVO, SOJA Y SULFITOS.**

CHORIZO APERITIVO

INFORMACIÓN NUTRICIONAL Por 100 gr

| | |
|----------------------------|----------|
| Valor energético (kJ/kcal) | 1750/424 |
|----------------------------|----------|

| | |
|------------|----|
| Grasas (g) | 40 |
|------------|----|

| | |
|-------------------------|------|
| de las cuales saturadas | 13,8 |
|-------------------------|------|

| | |
|-------------------------|-----|
| Hidratos de carbono (g) | 2,1 |
|-------------------------|-----|

| | |
|----------------------------|-----|
| de los cuales azúcares (g) | 1,5 |
|----------------------------|-----|

| | |
|-------------|----|
| Proteína(g) | 14 |
|-------------|----|

| | |
|---------|-----|
| Sal (g) | 1,8 |
|---------|-----|

Carne de cerdo (85%), pimentón, sal, dextrina, **LACTOSA**, azúcar, especias, proteína de **SOJA**, estabilizante (E-450 y E-451), antioxidante (E-316), conservante (E-252) y colorante (E-120). **TRIPA NATURAL DE CERDO.**



MORCILLA DE CARNE



INFORMACIÓN NUTRICIONAL Por 100 gr

| | |
|----------------------------|---------------|
| Valor energético (kJ/kcal) | 1118,5/268,95 |
|----------------------------|---------------|

| | |
|------------|-------|
| Grasas (g) | 21,29 |
|------------|-------|

| | |
|-------------------------|------|
| de las cuales saturadas | 6,43 |
|-------------------------|------|

| | |
|-------------------------|------|
| Hidratos de carbono (g) | 0,79 |
|-------------------------|------|

| | |
|----------------------------|-------|
| de los cuales azúcares (g) | 0,245 |
|----------------------------|-------|

| | |
|-------------|-------|
| Proteína(g) | 20,03 |
|-------------|-------|

| | |
|---------|------|
| Sal (g) | 0,88 |
|---------|------|

CORTEZAS, CARETAS DE CERDO, HÍGADO DE CERDO, SANGRE DE CERDO, SAL, TRIPA NATURAL DE CERDO, ALMIDON, ESPECIAS, ESTABILIZANTE E-452i Y E-452ii Y **PUEDE CONTENER TRAZAS DE SOJA.**

CHISTORRA DE PAVO



| INFORMACIÓN NUTRICIONAL | Por 100 gr | IR (%)* |
|----------------------------|------------|---------|
| Valor energético (kJ/kcal) | 691/167 | 8 |
| Grasas (g) | 16,2 | 23 |
| de las cuales saturadas | 5,1 | 25 |
| Hidratos de carbono (g) | 2,1 | 1 |
| de los cuales azúcares (g) | 0,9 | 1 |
| Fibra alimentaria (g) | <1 | |
| Proteína(g) | 3,2 | 6 |
| Sal (g) | 0,61 | 10 |

Carne de pavo (94%+5) [pechuga de pavo adobada (70%+4) (pechuga de pavo (79%+4), agua, sal, azúcar, antioxidantes (ascorbato sodico, citratos de sodio, lactato sódico), especias, pimentón, jarabe de glucosa, aroma natural, corrector de acidez (acetatos de sodio) y estabilizante (carbonato sódico, tripolifosfato sódico)), carne de pavo (24%+1)], especias, azúcar, dextrina, sal, antioxidante (ascorbato sódico), aroma, proteína de SOJA, sal y conservador (nitrito sódico). Embutido en tripa natural de cordero.

Sin gluten. PUEDE CONTENER TRAZAS DE DERIVADOS LÁCTEOS, HUEVO Y SULFITOS.