

Última actualización: 30/09/2022



REBOZADOS

Valores nutricionales e ingredientes

ALBÓNDIGAS DE POLLO



INFORMACIÓN NUTRICIONAL	Por 100 gr
Valor energético (kJ/kcal)	807/193
Grasas (g)	11,5
de las cuales saturadas	3,5
Hidratos de carbono (g)	5,5
de los cuales azúcares (g)	0,2
Proteína (g)	16,3
Sal (g)	1,16

Preparado de carne Burger Meat: carne de pollo (60%) y pavo (15%), agua, almidón y fibra vegetal *, sal, proteína vegetal de **SOJA**, dextrosa, conservador (METABISULFITO potásico), antioxidante (ascorbato sódico) y especias.

Pan rallado **sin gluten** [almidón, harina de arroz, agua, azúcar, estabilizantes (E-412, E-464, E-450i), sal, gasificante (E-500ii), levadura, jarabe de azúcar invertido y aceite de oliva].

EN ESTA FÁBRICA SE PRODUCEN OTROS ALIMENTOS QUE CONTIENEN HUEVO, LECHE Y DERIVADOS LÁCTEOS.

* mínimo 4% en el total del producto

INFORMACIÓN NUTRICIONAL

Por 100 gr

Valor energético (kJ/kcal) 805/192

Grasas (g) 9,1

de las cuales saturadas 1,7

Hidratos de carbono (g) 18,8

de los cuales azúcares (g) 1,0

Proteína (g) 8,4

Sal (g) 1,06

Nuestra receta: Bechamel cremosa, carne de pollo y pavo de crianza propia, trocitos de jamón y nuestro rebozado original. Ingredientes: Masa (83%): carne (33%) [pollo (47%)*, jamón de pavo marinado (44%)* (pavo (80%), agua, sal, especias, aroma natural), jamón curado de cerdo (10%)* (jamón fresco de cerdo, sal)], **LECHE** pasteurizada de vaca, caldo de ave, harina y almidón de **TRIGO**, aceite de girasol, sal, aroma y antioxidante (E-301). Empanado: **PAN** rallado [harina de TRIGO, agua, **GLUTEN** de TRIGO, sal, aceite de oliva, levadura, gasificantes (E-450i, E-500ii)], albúmina de **HUEVO**, antioxidante (ascorbato sódico), sal, conservador (sorbato potásico), espesante (goma guar) y estabilizante (goma xantana).

EN ESTA FÁBRICA SE PRODUCEN OTROS ALIMENTOS QUE CONTIENEN SOJA, SULFITOS, PESCADO, CRUSTÁCEOS, MOLUSCOS Y APIO.

*% expresado sobre la carne de la masa

CROQUETAS DE POLLO Y JAMÓN



CROQUETAS DE COCIDO



INFORMACIÓN NUTRICIONAL	Por 100 gr
Valor energético (kJ/kcal)	802/192
Grasas (g)	10,2
de las cuales saturadas	2,1
Hidratos de carbono (g)	15,5
de los cuales azúcares (g)	2,2
Proteína (g)	9,2
Sal (g)	1,12

Masa: Salsa bechamel (caldo de ave y LECHE desnatada), carne de cerdo, carne de pollo, carne de vacuno, harina y almidón de TRIGO, aceite de girasol, cebolla, sal, aroma, antioxidante (ascorbato sodico), zanahoria y especias. **Empanado:** PAN rallado [harina de TRIGO, agua, **GLUTEN** de TRIGO, sal, aceite de oliva, levadura, gasificantes (E-450i, E-500ii)], albumina de HUEVO, sal, dextrosa, espesante (goma guar), especias, antioxidante (ascorbato sodico), conservador (sorbato potasico) y estabilizante (goma xantana).

EN ESTA FÁBRICA SE PRODUCEN OTROS ALIMENTOS QUE CONTIENEN SOJA, SULFITOS, PESCADO Y CRUSTÁCEOS.

INFORMACIÓN NUTRICIONAL	Por 100 gr
-------------------------	------------

Valor energético (kJ/kcal)	764 / 183
----------------------------	-----------

Grasas (g)	9,7
------------	-----

de las cuales saturadas	1,3
-------------------------	-----

Hidratos de carbono (g)	19,1
-------------------------	------

de los cuales azúcares (g)	3,6
----------------------------	-----

Proteína (g)	3,9
--------------	-----

Sal (g)	1,11
---------	------

Masa: setas (45%) [champiñones, boletus, trompetilla], bechamel (caldo de ave y leche desnatada), harina y almidón de TRIGO, aceite de girasol, cebollas, sal, aroma, antioxidante (ascorbato sodico), y especias.

Empanado: PAN rallado [harina de TRIGO, agua, **GLUTEN** de TRIGO, sal, aceite de oliva, levadura, gasificantes (E-450i, E-500ii)], albumina de HUEVO, sal, conservador (sorbato potasico), espesante (goma guar) y estabilizante (goma xantana).

EN ESTA FÁBRICA SE PRODUCEN OTROS ALIMENTOS QUE CONTIENEN MOSTAZA, SOJA, SULFITOS, PESCADO, CRUSTÁCEOS Y MOLUSCOS.



CROQUETAS DE 3 SETAS

ALBÓNDIGAS DE PATATA Y BACALAO

INFORMACIÓN NUTRICIONAL	Por 100 gr
Valor energético (kJ/kcal)	459/109
Grasas (g)	1,6
de las cuales saturadas	0,21
Hidratos de carbono (g)	16,9
de los cuales azúcares (g)	0,96
Proteína (g)	6,1
Sal (g)	2,1

Pasta de **PATATA** (patata, dextrosa, antioxidantes (E331, E301), conservador sulfitos (E221, E224); **BACALAO** (Gadus morhua), sal, ajo, perejil, piñones.

NUGGETS DE POLLO



INFORMACIÓN NUTRICIONAL

Por 100 gr

Valor energético (kJ/kcal) 469/111

Grasas (g) 0,7

de las cuales saturadas 0,2

Hidratos de carbono (g) 10,8

de los cuales azúcares (g) 0,1

Proteína(g) 15,1

Sal (g) 1,5

Fiambre de pechuga de pollo cocida (73%): pechuga de pollo (80%), agua, almidón, sal, proteína de **SOJA**, espesantes (carragenano, goma xantana), especias, antioxidantes (ascorbato sódico, lactato de sodio) y corrector de acidez (acetatos de sodio).

Empanado: almidón, proteína vegetal, sal, fibra vegetal, antioxidante (citrato sódico), espesante (goma guar) conservador (ácido sórbico) y **PAN** rallado [harina de TRIGO, agua, **GLUTEN** de TRIGO, sal, aceite de oliva, levadura, gasificantes (difosfato y carbonato sódico)].

EN ESTA FÁBRICA SE PRODUCEN OTROS ALIMENTOS QUE CONTIENEN LECHE Y DERIVADOS LÁCTEOS, HUEVO Y SULFITOS.

INFORMACIÓN NUTRICIONAL

Por 100 gr

Valor energético (kJ/kcal) 668/158

Grasas (g) 3,7

de las cuales saturadas 1,3

Hidratos de carbono (g) 13,7

de los cuales azúcares (g) 0,7

Proteína (g) 17,2

Sal (g) 1,25

CORDON BLEU

Pechuga de pollo rellena (78%+4): Filetes de pechuga de pollo (71%+4), jamón de pavo (15%+1) [jamón de pavo marinado (93%+5) [jamón de pavo (80%+4), agua, sal, antioxidantes (E-301, E-331, E-325), corrector de la acidez (E-262), especias, estabilizantes (E-451i, E-500i), conservador (E-250), aroma natural], agua, sal, **LACTOSA**, LECHE, estabilizantes (trifosfato de sodio y carragenano), dextrosa, proteína de SOJA, antioxidante (ascorbato sódico), aromas, conservador (nitrito sódico), colorante (E-150b), potenciadores del sabor (E-621, E-627, E-631) y aroma de humo], QUESO fundido (13%+1): QUESO semicurado (LECHE de vaca, oveja y cabra, cloruro cálcico, cuajo, fermentos lácticos), MANTEQUILLA, sólidos lácteos (LACTOSUERO, proteínas de LECHE, LECHE en polvo desnatada), almidón modificado (patata y tapioca), sales fundido (E-452, E-331), acidulante (E-330) y sal. **Empanado: PAN rallado** [harina de TRIGO, agua, gluten de TRIGO, sal, aceite de oliva, levadura, gasificantes (E-450i, E-500ii)], albúmina de HUEVO, sal, dextrosa, espesante (E-412), especias, antioxidantes (E-301, E-331), conservadores (E-202, E-250) y estabilizante (E-415).

EN ESTA FÁBRICA SE PRODUCEN OTROS ALIMENTOS QUE CONTIENEN SULFITOS, PESCADO Y CRUSTÁCEOS.

ROLLITOS DE PRIMAVERA

INFORMACIÓN NUTRICIONAL Por 100 gr

Valor energético (kJ/kcal) 393 / 93

Grasas (g) 0,23

de las cuales saturadas 0,003

Hidratos de carbono (g) 17,14

de los cuales azúcares (g) 8,9

Fibra alimentaria 4

Proteína (g) 2,8

Sal 1,42



RELLENO: Col, zanahoria, cebolla, salsa de **SOJA** [agua, habas de **SOJA, TRIGO** y sal], **PAN** rallado [harina de **TRIGO**, agua, sal, levadura], sal, antioxidante (ascorbato sódico), potenciador del sabor (glutamato monosódico) y conservador (**METABISULFITO** potásico), estabilizante (goma xantana).

OBLEA: agua, harina de **TRIGO**, lecitina de **SOJA**, aceite de girasol, y gasificante (carbonato ácido de sodio).

SALSA AGRIDULCE: agua, vinagre de vino blanco, azúcar, sal, espesante (agar-agar) y colorante (ácido carmínico).

Información nutricional salsa por 100g: Valor energético (kJ/kcal) 754/150, Grasa 0,07g, de las cuales saturadas 0g, Hidratos de Carbono 32,2g, de los cuales azúcares 30,1g, Fibra alimentaria <1,0g, Proteínas 0,1g, Sal 0,21g.

EN ESTA FÁBRICA SE PRODUCEN OTROS ALIMENTOS QUE CONTIENEN HUEVO, LECHE Y DERIVADOS LÁCTEOS, PESCADO, CRUSTÁCEOS, MOLUSCOS, APIO Y MOSTAZA.

SAN JACOBO



INFORMACIÓN NUTRICIONAL	Por 100 gr
Valor energético (kJ/kcal)	625/148
Grasas (g)	3,5
de las cuales saturadas	1,2
Hidratos de carbono (g)	18,4
de los cuales azúcares (g)	2,2
Proteína (g)	10,9
Sal (g)	1,85

Pechuga de pollo cocida (53%): pechuga de pollo (56%), agua, **LECHE** en polvo, sal, espesante (carragenano), estabilizante (difosfato disódico), aroma, antioxidante (ascorbato sódico) y fibra vegetal.

Empanado: PAN rallado [harina de **TRIGO**, agua, **GLUTEN** de TRIGO, sal, aceite de oliva, levadura, gasificantes (E-450i, E-500ii)], harina de TRIGO, almidón de TRIGO, sal, espesante (E-412), gasificantes (E-450i, E-500ii), antioxidante (E-301), conservador (E-202), estabilizante (E-415).

QUESO fundido: QUESO semicurado (**LECHE** pasteurizada de vaca, oveja y cabra, endurecedor (cloruro cálcico), cuajo, fermentos lácticos), **MANTEQUILLA**, sólidos lácteos (**LACTOSUERO**, proteínas de LECHE, LECHE en polvo desnatada), almidón modificado (patata y tapioca), sales fundido (E-452, E-331), acidulante (E-330) y sal.

EN ESTA FÁBRICA SE PRODUCEN OTROS ALIMENTOS QUE CONTIENEN SOJA, HUEVO, SULFITOS, PESCADO, CRUSTÁCEOS, MOLUSCOS, APIO Y MOSTAZA.

FINGERS DE QUESO

INFORMACIÓN NUTRICIONAL

Por 100 gr

Valorenergético (kcal) 291

Grasas (g) 18,5

de las cuales saturadas 10,8

Hidratos de carbono (g) 14,1

de los cuales azúcares (g) 0,3

Fibra alimentaria (g) <0,1

Proteína (g) 16,9

Sal (g) 1,8

LECHE de vaca, sal, fermentos lácticos, cuajo y colorante: E160a.

Rebozado: patata deshidratada, almidón y harina maiz, agua, sal, fécula, proteína de SOJA, azúcar, espesantes: E412 y E464, levadura, emulgentes: E471 y E450, cúrcuma, antioxidante: E304, acidificante: E330, y conservantes: E223(SULFITO) y E200.



SOLOMILLO DE POLLO EMPANADO

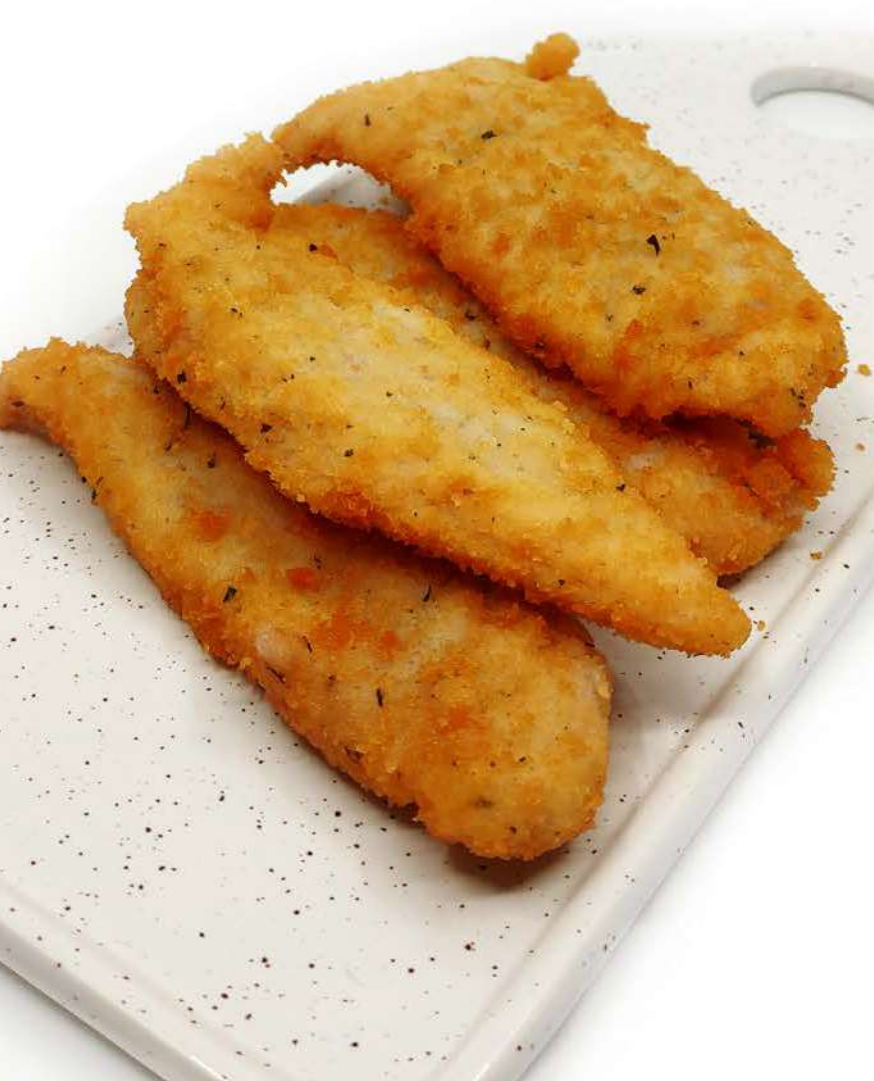

INFORMACIÓN NUTRICIONAL	Por 100 gr
Valorenergético (kcal)	214
Grasas (g)	12,5
de las cuales saturadas	1,7
Hidratos de carbono (g)	9,4
de los cuales azúcares (g)	0,5
Fibra alimentaria (g)	1,5
Proteína (g)	15,2
Sal (g)	1,32

Solomillos de pollo empanados (88%): Solomillos de pollo adobados (75%) [solomillos de pollo (89%), agua, sal, antioxidantes (lactato de sodio, ascorbato sódico), corrector de acidez (acetatos de sodio), estabilizante (carbonato sódico), especias, aroma natural, vino y extracto de levadura] y empanado [pan rallado (harina de arroz, harina de garbanzo, almidón, sal, dextrosa, harina de maíz, salvado de maíz, espesante (goma xantana), conservador (ácido sórbico), levadura, agua), albúmina de **HUEVO**, almidón, harina de arroz, dextrina, antioxidante (ascorbato sódico), sal, conservador (sorbato potásico), especias, espesante (goma guar) y estabilizante (goma xantana)]. Aceite de girasol. **EN ESTA FÁBRICA SE PRODUCEN OTROS ALIMENTOS QUE CONTIENEN SOJA, SULFITOS Y APIO.**

BURGER CRISPY POLLO



INFORMACIÓN NUTRICIONAL	Por 100 gr
-------------------------	------------

Valorenergético (kcal)	214
------------------------	-----

Grasas (g)	11,4
------------	------

de las cuales saturadas	1,9
-------------------------	-----

Hidratos de carbono (g)	11,0
-------------------------	------

de los cuales azúcares (g)	1,0
----------------------------	-----

Fibra alimentaria (g)	3,1
-----------------------	-----

Proteína(g)	15,4
-------------	------

Sal (g)	1,32
---------	------

Hamburguesa de pollo (73%): carne de pollo (90%), fibra vegetal, gelificante (metilcelulosa), agua, aromas, sal, extracto de levadura, corrector de acidez (acetatos de sodio), antioxidantes (lactato sódico, ascorbato sódico) y especias.

Recubrimiento: maíz, azúcar, sal, emulgente (lecitina de girasol), almidón de patata, harina de maíz y aroma.

Aceite de girasol.

EN ESTA FÁBRICA SE PRODUCEN OTROS ALIMENTOS QUE CONTIENEN HUEVO, SOJA Y SULFITOS.